Resitec - Duschrinne für verdeckte Montage mit Kleberand und Zarge sowie mit U-Seitenprofil rechts
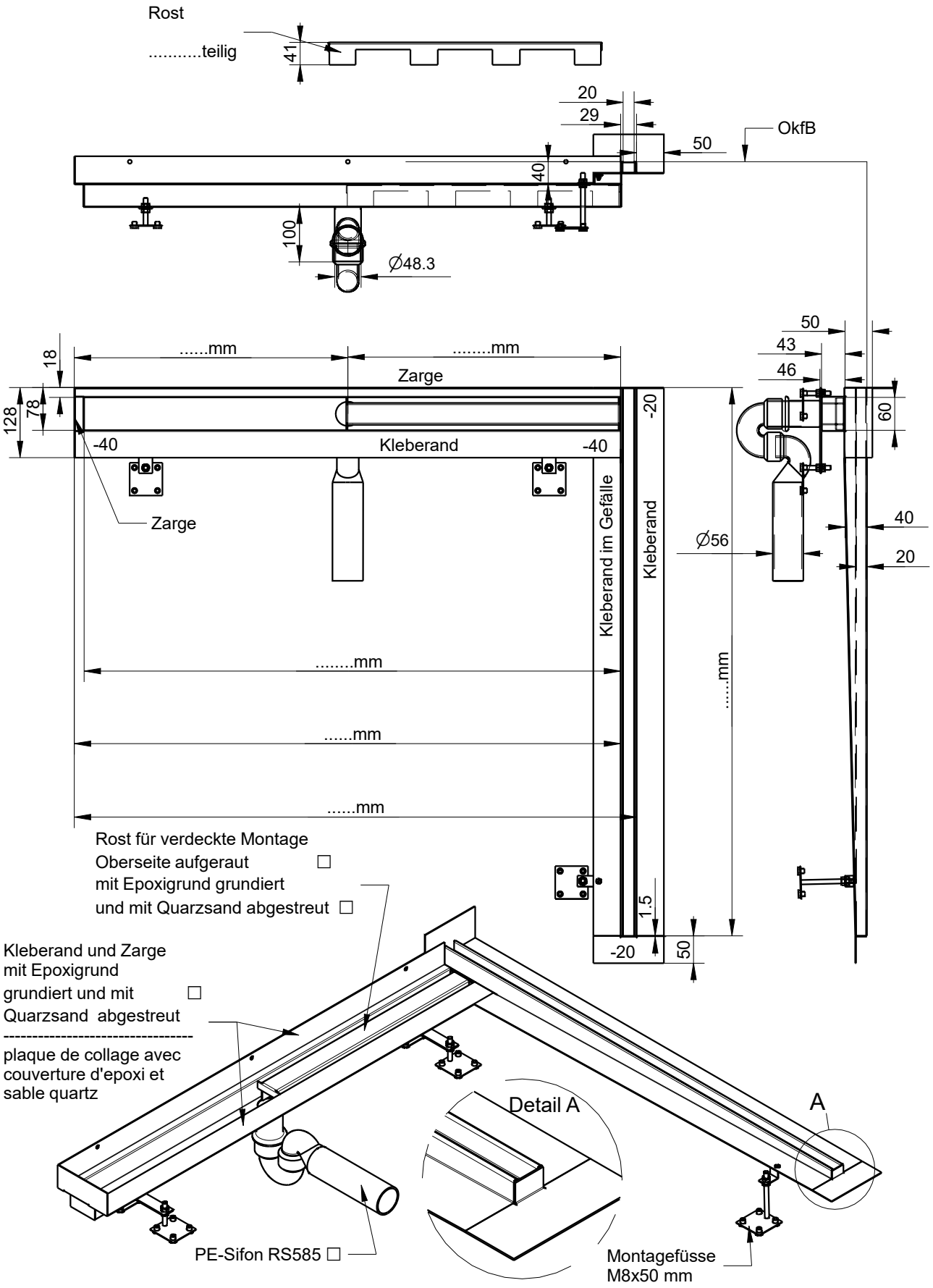
Material Rinne: 1.4404 (V4A) / Rost 1.4301 (V2A) Rinne ohne Gefälle