Resitec - Duschrinne 115 mm mit Doppelschlitzrost für wählbare Oberflächen

Material Rinne: 1.4404 (V4A), gebeizt / Material Rost 1.4301 (V2A) gebürstet
Rinne **ohne** Gefälle

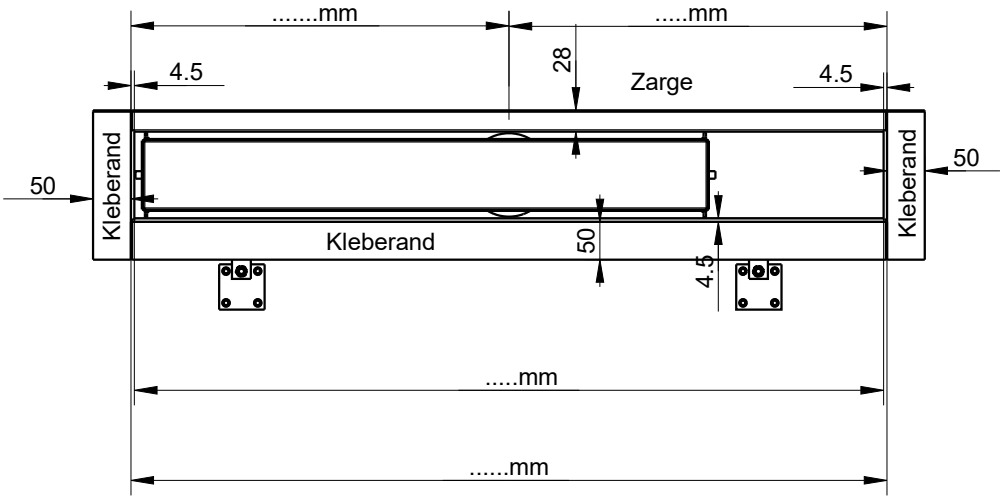

Kleberand und Zarge mit Epoxigrund grundiert und mit Quarzsand abgestreut ☐

---

plaque de collage avec couverture d'epoxi et sable quartz

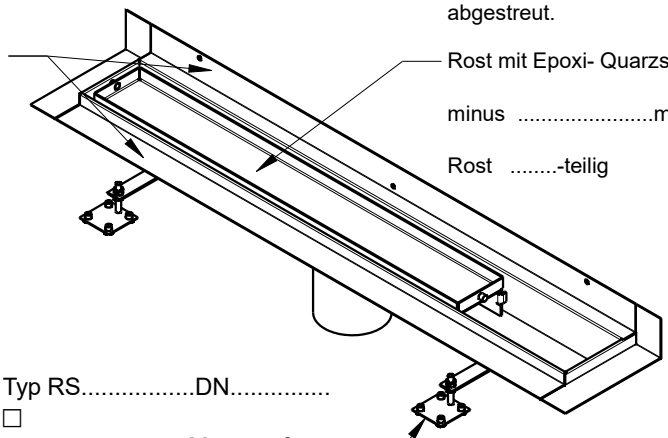

Rost für wählbare Oberflächen mit Epoxigrund grundiert und mit Quarzsand abgestreut. ☐

Rost mit Epoxi- Quarzsandgemisch auf minus .....mm gefüllt ☐

Rost .....-teilig

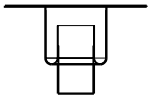

☐

BE / BA - Unterteil Typ RS.....DN.....
vorgängig verlegt ☐
an Rinne angeschweisst ☐
mit Sekundär-Dichtung ☐
ohne Sekundär-Dichtung ☐

Montagefüsse M8x50 mm

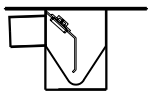

☐

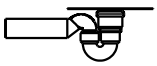

Unterteil RS520.50
mit Sifon PE- RS585.63
48/56 mit aufgeschweisster
Muffe 63.5

☐

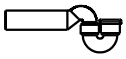

RS585 ☐

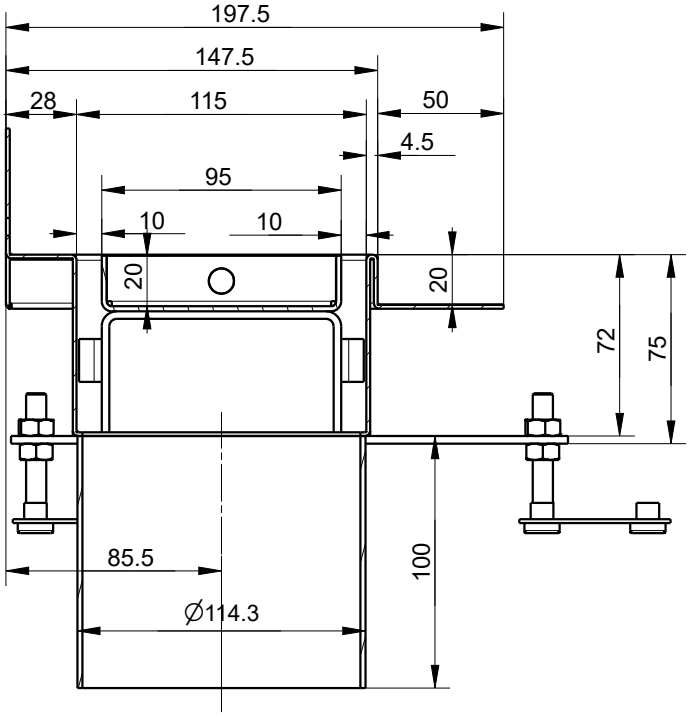

Schnitt A-A